PROJEKT ZAGOSPODAROWANIA TERENU SKALA 1:250 dz. nr 5142/4

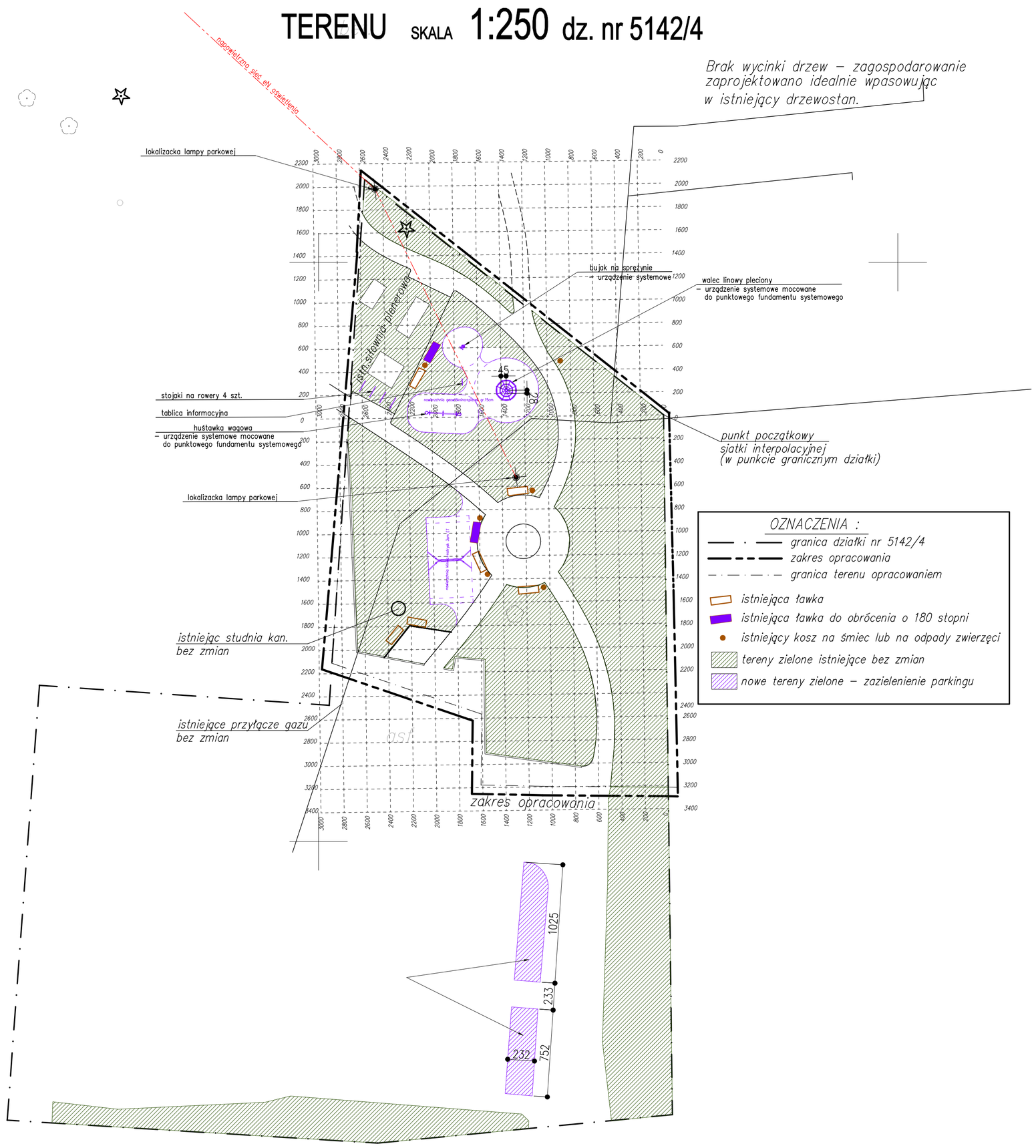

Powierzchnia dz.nr 5142/4 : 3017 m2
wymagana minimalna powierzchnia biologicznie czynna : 30% x 3017m2 = 905,10 m2
aktualna powierzchnia biologicznie czynna : 865,43 m2
+ zazielenienie parkingu : 39,67 m2

NINIEJSZY PROJEKT ZAGOSPODAROWANIA ZOSTAŁ WYKONANY NA ZESKANOWANYM ORYGINALE MAPY USZCZEGÓŁOWIONEJ POMIAREM UZPEŁNIAJĄCYM WYKONANYM PRZEZ GEODETĘ UPRAWNIONEGO DNIA 07.11.2016r.

STAN MAPY JEST ZGODNY ZE STANEM ISTNIEJĄCYM W TERENIE.

PRACOWNIA PROJEKTOWA TERMINAL
43-300 BIELSKO-BIAŁA ul. POTOK 74
kom. 0 608 879 279
biuro@pracownia-terminal.pl
Oprogramowanie: REVIT LT 2013, ZWCAD 2012 Prof.PL, ArCadia-IntelliCad 2009 Prof.PL

PROJEKTANT	mgr inż. arch. Paweł HABDAS upr.nr 16/07/SLOKK/B, specj.architektoniczna bez ograniczeń	
SPRAWDZAJĄCY	mgr inż. arch. Tomasz SUCHY upr.nr 10/08/SLOKK, specj.architektoniczna bez ograniczeń	
OPRACOWAŁA	mgr inż. arch. Katarzyna HABDAS	
INWESTYCJA	**ZAGOSPODAROWANIE PRZESTRZENI PUBLICZNEJ W SĄSIEDZTWIE DOMU KULTURY W LIGOCIE MILIARDOWICACH W ZAKRESIE LOKALIZACJI NOWYCH ELEMENTÓW WYPOSAŻENIA TERENU tj. PLACU ZABAW DLA DZIECI**	
Lokalizacja:	LIGOTA MILIARDOWICE, gm.Czechowice-Dziedzice, dz.nr 5142/4	
INWESTOR	Gmina Czechowice-Dziedzice Plac Jana Pawła II 1 , 43-502 Czechowice-Dziedzice	

PROJEKT ZAGOSPODAROWANIA TERENU

BRANŻA	DATA	SKALA	NR RYS.
Arch.	14.12.2016	1:250	01